



Zonenplan Landschaft

z.H. Genehmigung Regierungsrat

Masstab 1 : 5'000

Von der Gemeindeversammlung Dallenwil beschlossen am: 19. Mai 2017
Gesamtrevision: 27.03.1992
Teilrevision: 15.05.1998 / 20.11.1998 / 18.05.2001 / 23.05.2003 / 14.05.2004 / 18.11.2011 / 24.05.2013

Gemeindepräsident: Gemeindegeschreiber:

Vom Regierungsrat Nidwalden genehmigt mit den Beschlüssen:
Gesamtrevision: Nr. 1077 am 12.10.1992
Teilrevision: Nr. 588 am 09.06.1998 / Nr. 1197 am 22.12.1998 / Nr. 720 am 11.09.2001 / Nr. 623 am 26.08.2003 / Nr. 534 am 29.06.2004 / Nr. 74 am 31.01.2012

Landammann: Landschreiber:

Planerstellung: 12. Juni 2017

Der Ortsplaner: AM-PLAN GmbH, Bürgerheimstrasse 7, 6374 Buochs

Planerstellung: Trigonet AG, Aemättistrasse 2, 6370 Stans

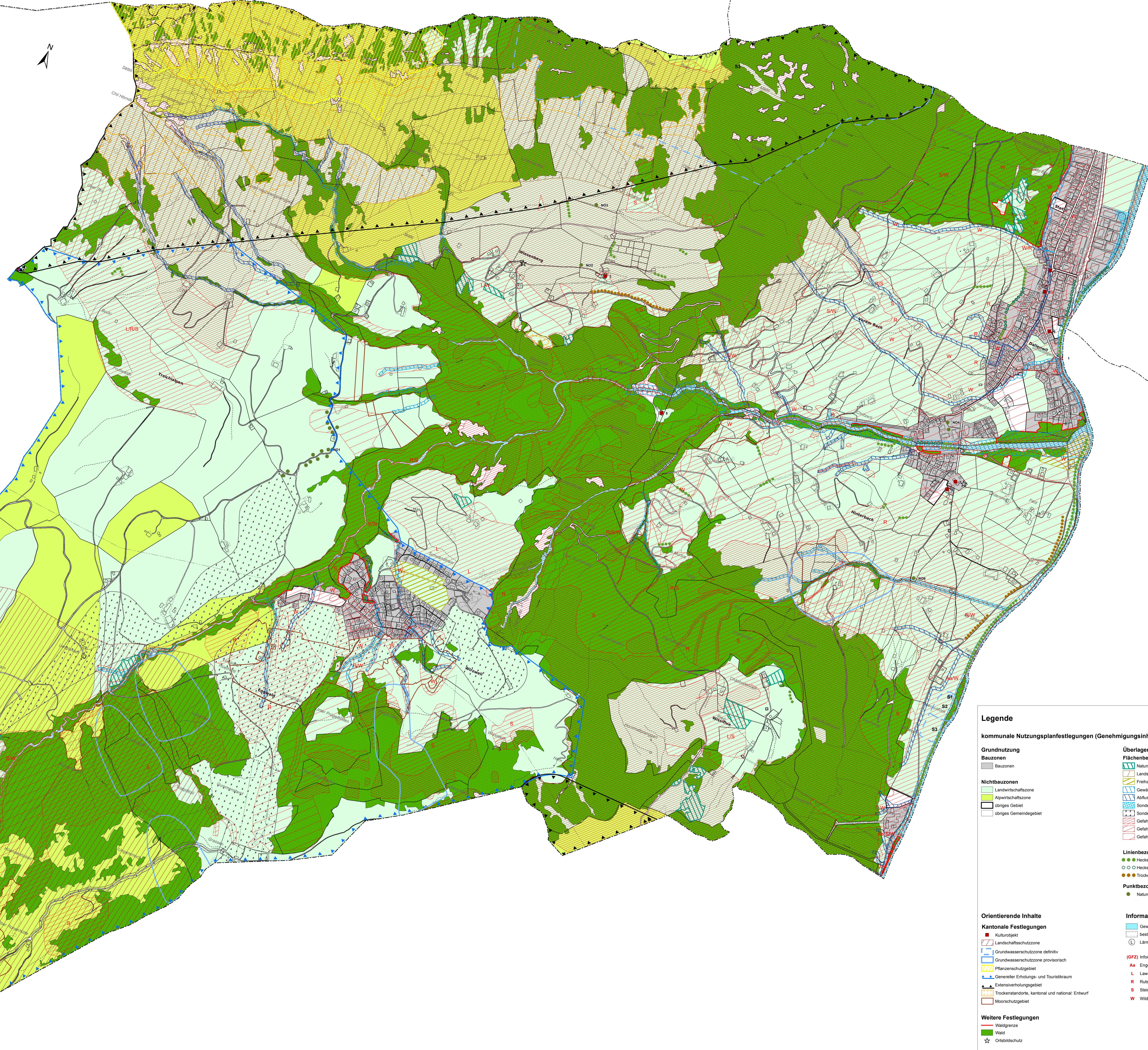

Legende

kommunale Nutzungsplanfestlegungen (Genehmigungsinhalte)

<p>Grundnutzung</p> <p>Bauzonen</p> <ul style="list-style-type: none"> Bauzonen <p>Nichtbauzonen</p> <ul style="list-style-type: none"> Landwirtschaftszone Alpwirtschaftszone übriges Gebiet übriges Gemeindegebiet 	<p>Überlagernde Nutzungsplaninhalte</p> <p>Flächenbezogene Festlegungen</p> <ul style="list-style-type: none"> Naturschutzzone Landschaftsschutzzone Freihaltezone Gewässerumzone Abfussweg Sondernutzungszone Abfusskorridor Sondernutzungszone Wintersport Gefahrenzone 1 Gefahrenzone 2 Gefahrenzone 3 <p>Linienbezogene Festlegungen</p> <ul style="list-style-type: none"> Hecke, Ufergehölze, Baumgruppe: geschützt Hecke: neu zu schaffen Trockenmauer <p>Punktbezogene Festlegungen</p> <ul style="list-style-type: none"> Naturobjekt
---	--

<p>Orientierende Inhalte</p> <p>Kantonale Festlegungen</p> <ul style="list-style-type: none"> Kulturobjekt Landschaftsschutzzone Grundwasserschutzzone definitiv Grundwasserschutzzone provisorisch Pflanzenschutzgebiet Genereller Einhaltungs- und Touristkraum Extensivmähungsgebiet Trockenstandorte, kantonal und national: Entwurf Moorschutzgebiet <p>Weitere Festlegungen</p> <ul style="list-style-type: none"> Waldgrenze Wald Ortsbildschutz 	<p>Informationsinhalte</p> <ul style="list-style-type: none"> Gewässer bestockt (gemäss Daten der AV) Lärmschutzbereich <p>(GFZ) Information zur Gefahrenzone 2:</p> <ul style="list-style-type: none"> Engelberger Aa Lawine Rutschung Steinschlag Wildbach
--	--